

Técnico Profesional en Atención Integral a la Primera Infancia



INFOTEP
San Andrés y Providencia



Educación

Perfil Profesional

El Programa de Técnica Profesional en Atención Integral a la Primera Infancia tiene como propósito fundamental la formación de Técnicos Profesionales con capacidad para promover y desarrollar las actividades lúdicas y pedagógicas, en los niños y niñas de 0 a 6 años, para estimular el desarrollo integral de la educación de la niñez, enmarcado en la normatividad local, regional y nacional para la primera infancia.

Perfil Ocupacional

El Técnico Profesional en Atención Integral a la Primera Infancia puede desempeñar los siguientes cargos y/o actividades productivas:

- Auxiliar en la Atención Integral a la Primera Infancia.
- Auxiliar de Educación Infantil
- Asistente de Preescolar
- Asistente de Guardería Infantil
- Asistente de Cuidado de Niños
- Asistente de Jardín Infantil
- Asistente de Profesor de Preescolar
- Institutriz

Duración: **4 semestres**
Modalidad: **Presencial**

¡Formaliza Tú Inscripción!
entrega los siguientes requisitos:

- Formulario de Inscripción Diligenciado.
- Fotocopia del Documento de Identidad.
- Fotocopia de la OCCRE.
- Fotocopia de Diploma o Acta de Grado de Bachiller.
- Resultado Original de las Pruebas de Estado SABER 11 (ICFES).
- Dos fotografías 3 x 4, Fondo Blanco.
- Certificado de afiliación al sistema de salud .
- Fotocopia del recibo de energía.
- Fotocopia del SISBEN IV.
- Jornada Nocturna anexas certificado laboral.

www.infotepsai.edu.co

Av. Colombia, Barrio Sarie Bay,
Mayor información: 5125770, Ext 143 admisiones@infotepsai.edu.co

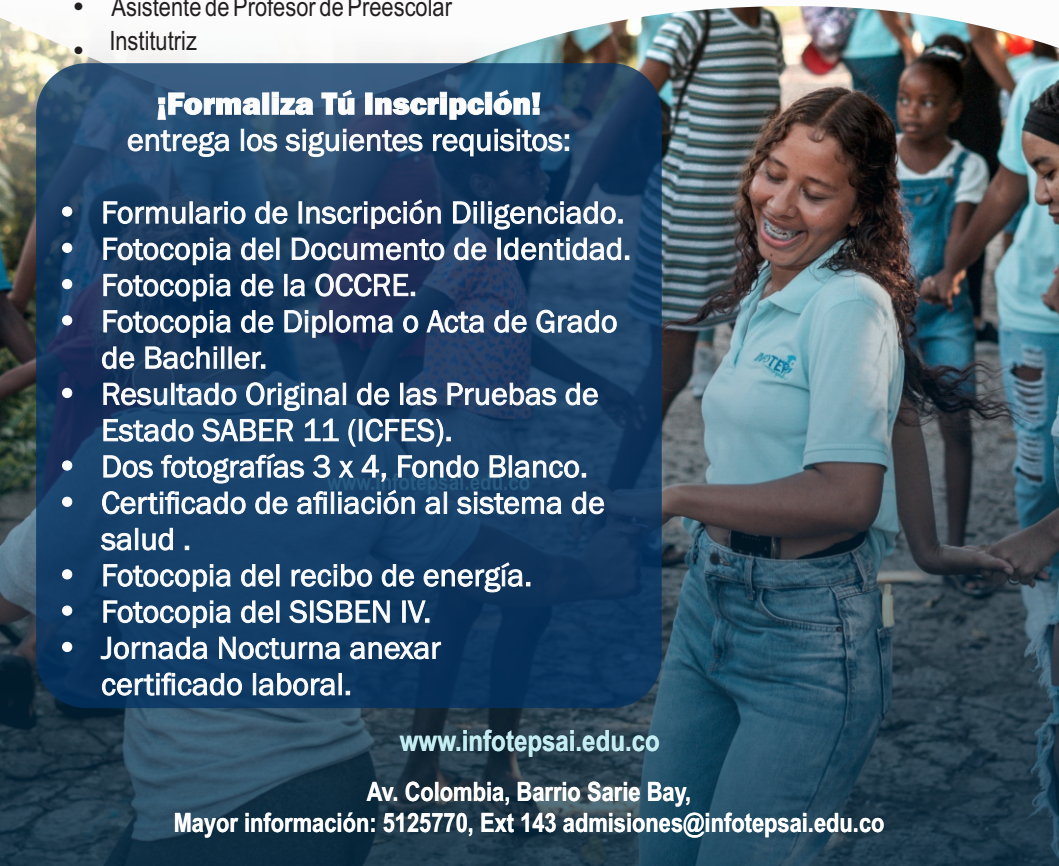

PENSUM

Técnico Profesional en Atención Integral a la Primera Infancia

SNIES: 108469

I

II

III

IV

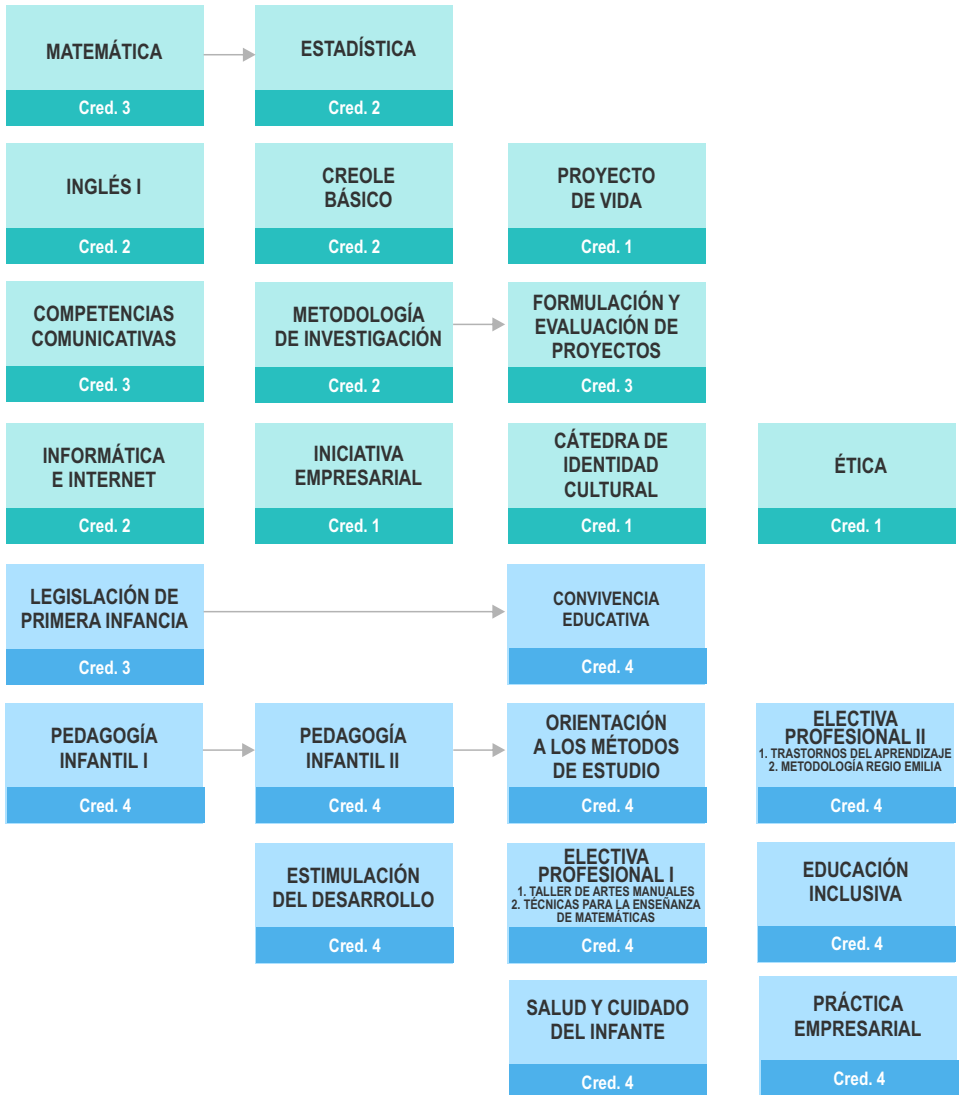

17

17

19

13